



**IMACEM**

CATÁLOGO DE  
PRODUCTOS PARA  
HORMIGÓN IMPRESO

—

CATALOGUE DES  
PRODUITS POUR  
BÉTON IMPRIMÉ





# IMACEM

## Nuestra empresa

Llevamos casi dos décadas fabricando todo tipo de soluciones decorativas para los profesionales de la construcción. Los estándares de calidad de nuestros productos han encumbrado a Topciment a ser reconocida internacionalmente como una de las empresas líderes en la producción del microcemento y otros revestimientos decorativos.

Ahora, trasladamos nuestra experiencia al sector del hormigón impreso. En nuestro afán de innovación y superación en el diseño, hemos desarrollado una amplia gama de productos para potenciar sus cualidades: agentes de curado, desmoldeantes, morteros, resinas y todo tipo de herramientas.

Con nuestros más de 150 moldes de hormigón impreso de la familia Imacem embellecerás cualquier superficie como nunca antes. Los dibujos y texturas que ofrecen son infinitos.

Le invitamos a conocer nuestra completa línea de productos Topciment.

Ante cualquier duda, estamos a su disposición.

## Notre société

Depuis près de deux décennies, nous fabriquons toutes sortes de solutions décoratives pour les professionnels de la construction. Les normes de qualité de nos produits ont fait de Topciment une entreprise internationalement reconnue comme l'un des leaders dans la production de microciment et autres revêtements décoratifs.

Aujourd'hui, nous transférons notre expérience au secteur du béton imprimé. Dans notre quête d'innovation et d'excellence en matière de design, nous avons développé une large gamme de produits pour en améliorer les qualités : durcisseurs, agents de démolage, mortiers, résines et toutes sortes d'outils.

Avec nos plus de 150 moules à béton imprimés de la famille Imacem, vous embellissez n'importe quelle surface comme jamais auparavant. Les motifs et les textures qu'ils offrent sont infinis.

Nous vous invitons à découvrir notre gamme complète de produits Topciment.

Si vous avez des questions, nous sommes à votre disposition.

## Qué es el hormigón impreso

El hormigón impreso es una técnica decorativa capaz de replicar adoquines, ladrillos, baldosas, piedras, pizarra o madera. ¿Cómo? Estampando moldes que imitan a la perfección dichos materiales sobre la superficie de hormigón fresco.

La versatilidad y durabilidad del hormigón impreso son algunas de las claves de su éxito, así como sus elevadas resistencias a los cambios de temperatura y al tránsito.

Es la solución decorativa ideal para renovar espacios como las zonas comunes de parques y jardines, aparcamientos al aire libre, coronas de piscinas, aceras, patios y entradas a zonas residenciales o paredes y fachadas.

## Qu'est-ce-que c'est le béton imprimé?

Le béton imprimé est une technique décorative capable de reproduire des pavés, des briques, des tuiles, des pierres, de l'ardoise ou du bois. Comment ? En estampant des moules qui imitent parfaitement ces matériaux à la surface du béton frais.

La polyvalence et la durabilité du béton imprimé sont quelques-unes des clés de son succès, ainsi que sa grande résistance aux changements de température et à la circulation.

C'est la solution décorative idéale pour rénover des espaces tels que les parties communes des parcs et jardins, les parkings en plein air, les abords des piscines, les trottoirs, les patios et les entrées des zones résidentielles ou les murs et façades.

## Ventajas del hormigón impreso

- Es uno de los pavimentos más duraderos que existen.
- Permite infinitos acabados, formas y texturas.
- Se adapta a cualquier terreno, incluso los que presentan irregularidades.
- Resiste a los cambios continuos de temperatura.
- Impide el crecimiento de maleza.

## Les avantages du béton imprimé

- C'est l'un des revêtements de sol les plus durables qui soient.
- Il permet un nombre infini de finitions, de formes et de textures.
- Il s'adapte à tous les terrains, même ceux qui présentent des irrégularités.
- Résistant aux changements continus de température.
- Préviend la croissance des mauvaises herbes.

## Usos

- Común en carreteras, calzadas o aceras.
- Ideal para aparcamientos al aire libre.
- Embellece los porches, patios y jardines de casas residenciales.
- Muy recomendable para las entradas a viviendas.
- Muy utilizado en zonas comunes de parques, plazas y jardines.
- Perfecto para coronas y bordes de piscinas.
- Idóneo para el interior de grandes superficies como parkings, polideportivos y hoteles.
- También para el interior de locales comerciales y restaurantes.
- Revestimiento para fachadas, muros y paredes.

## Usages

- Fréquente sur les routes, les allées ou les trottoirs.
- Idéal pour les parkings extérieurs.
- Embellit les porches, les patios et les jardins des maisons d'habitation.
- Hautement recommandé pour les entrées résidentielles.
- Largement utilisé dans les zones communes des parcs, places et jardins.
- Parfait pour les couronnes et les bords de piscine.
- Idéal pour l'intérieur de grands espaces tels que les parkings, les centres sportifs et les hôtels.
- Egalement pour l'intérieur des locaux commerciaux et des restaurants.
- Revêtement pour les façades, les murs et les parois.



# IMACEM

## El paso a paso del hormigón impreso

## Pas à pas du béton imprimé

### 1. Preparar la superficie.

Limpiar la zona a ejecutar. Aplicar un film de plástico para evitar la deshidratación del hormigón y poner junta perimetral para delimitar las zonas a rellenar. Asegurar niveles y pendientes.



### 1. Préparer la surface.

Nettoyer la zone à exécuter. Appliquez un film plastique pour empêcher le béton de se déshydrater et placez un joint de périmètre pour délimiter les zones à remplir. Veillez à ce que les niveaux et les pentes soient respectés.

### 2. Vaciado del hormigón.

Colocar malla de acero para prevenir la fisuración. Volcar el hormigón de manera uniforme para que la capa esté perfectamente nivelada. Se puede utilizar una talocha o niveladora automática para alisar el hormigón impreso.



### 2. Couler le béton.

Placez un treillis métallique pour éviter qu'il ne se fissure. Couler le béton de manière uniforme pour que la couche soit parfaitement plane. Une truelle ou une machine à niveler automatique peut être utilisée pour lisser le béton imprimé.

### 3. Aplicar e incorporar el mortero coloreado

Seleccionar el mortero de color o capa de rodadura correspondiente. Espolvorear la cantidad adecuada de producto.



### 3. Appliquer et incorporer le mortier coloré.

Seleccionar el mortero de color o capa de rodadura correspondiente. Espolvorear la cantidad adecuada de producto.

### 4. Acabado y alisado de la superficie

Talochar la superficie hasta que quede completamente lisa y sin irregularidades.



### 4. Finition et lissage des surfaces

Passez la truelle sur la surface jusqu'à ce qu'elle soit complètement lisse et sans irrégularités.

### 5. Aplicar el agente desmoldeante

Aplicar el desmoldeante, en polvo o líquido, para extraer el molde de hormigón impreso una vez que haya sido estampado.



### 5. Appliquer l'agent de démoulage

Appliquez l'agent de démoulage, sous forme de poudre ou de liquide, pour retirer le moule en béton imprimé une fois qu'il a été estampé.

### 6. Estampado

Estampar el hormigón impreso sobre la superficie. Para ello podemos ayudarnos de un pisón. Repetir el paso hasta completar el dibujo.



### 6. Estampillé

Estampar el hormigón impreso sobre la superficie. Para ello podemos ayudarnos de un pisón. Repetir el paso hasta completar el dibujo.

### 7. Lavar la superficie

Limpiar las impurezas de la superficie con agua a presión.



### 7. Nettoyage de la surface

Nettoyez les impuretés de la surface avec de l'eau sous pression.

### 8. Aplicar sellador protector

Proteger la superficie con el barniz, resina o laca de curado.



### 8. Appliquer un mastic de protection

Protégez la surface avec un vernis, une résine ou une laque durcissant.



155356859

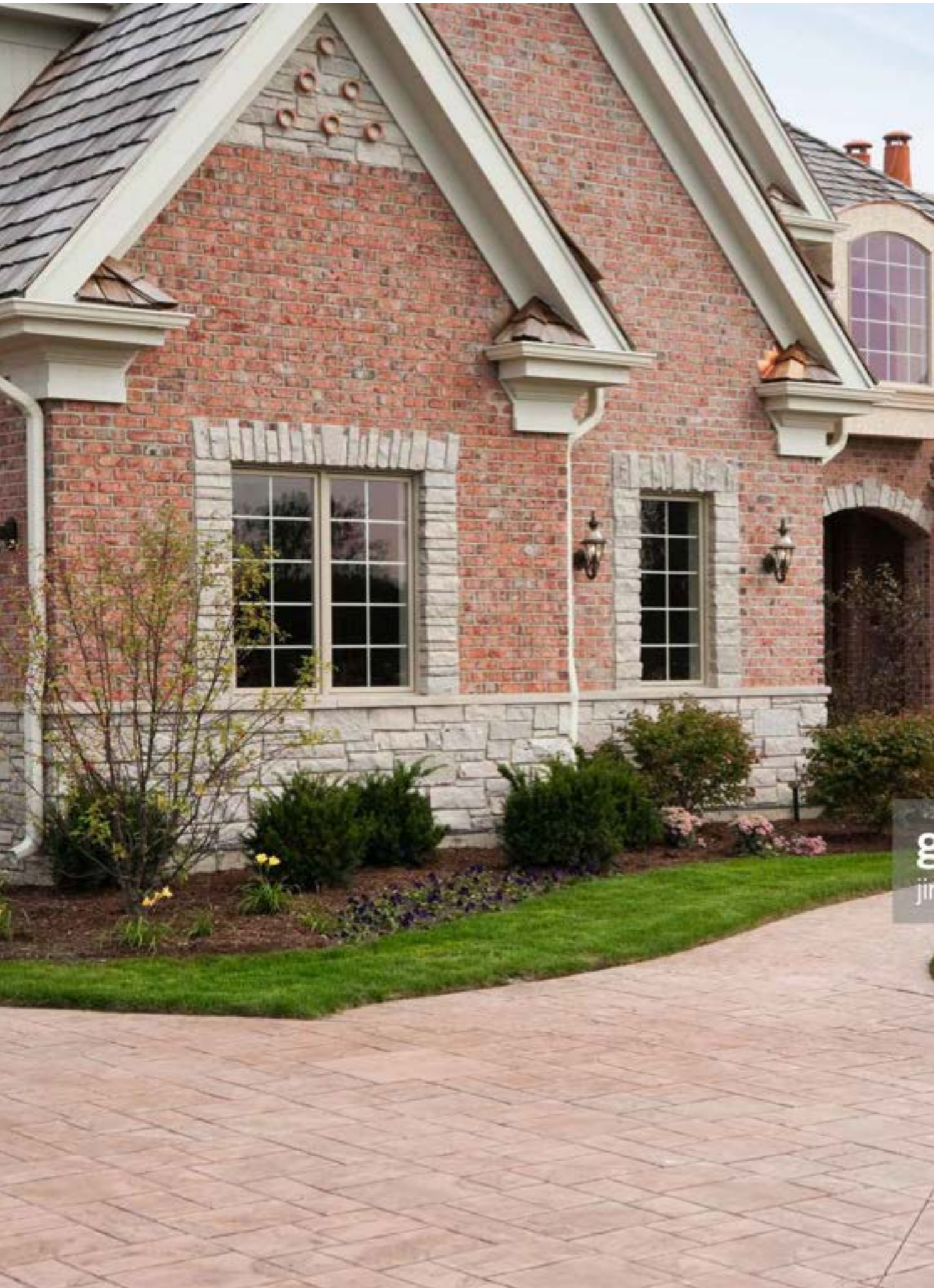

m  
jin





**IMACEM**

## **ÍNDICE / INDICE / INDEX**

**ABANICOS / EVENTAILS / FAN STAMPS P.6**

**ADOQUINES / PAVÉS / COBBLESTONE P.7-9**

**LADRILLOS / BRIQUES / BRICKS P.10**

**LOSAS / SLABS P.11-14**

**BALDOSAS / CARREAUX / TILE P.15**

**SILLERÍA / SELLES / ASHLAR P.16-17**

**PIEDRAS / PIERRES / SLABS P.18-20**

**MADERAS / BOIS / WOOD P.21**

**CALZADAS / PROMENADE / FOOTPATHS P.22**

**VERTICAL P.23-25**

**MANTAS TEXTURA / TEXTURES DE PEaux / TEXTURE SKINS P.26-27**

**CIRCULARES / CIRCULAIRES / CIRCULARS P.28**

**CENEFAS / VALENCES P.29-30**

**VARIOS / DIVERS / VARIOUS P.31**

**RODILLOS / ROULETTES / ROLLERS P.32**

**HERRAMIENTAS / OUTILS / TOOLS P.33-36**

ESTAMPADOS / EMPREINTES

## ABANICOS / EVENTAILS FAN STAMPS



**Abanico Austria**

Ref.: EVE-AUSTRIA-B

Medidas: 118 x 70 cm



**Abanico Milán**

Ref.: EVE-MILÁN-B

Medidas: 80 x 60 cm

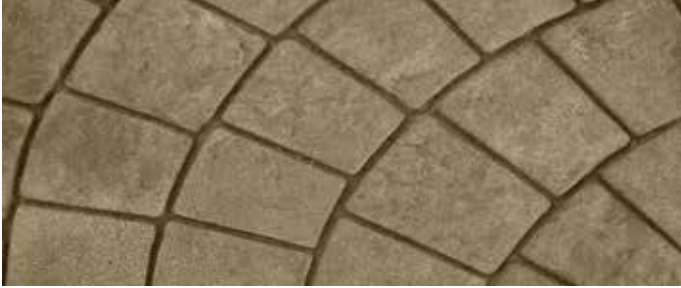

**Abanico Praga**

Ref.: EVE-PRAGA-B

Medidas: 131 x 78 cm

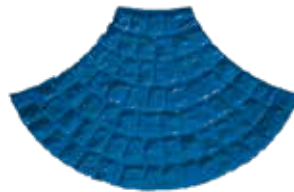

**Abanico Palermo**

Ref.: EVE-PALERMO-B

Medidas: 95 x 62 cm

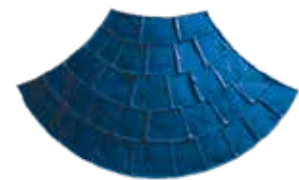

**Abanico Europeo**

Ref.: EVE-EUROPEO-B

Medidas: 118 x 70 cm



**Abanico Doble**

Ref.: EVE-DOBLE-B

Medidas: 90 x 80 cm





# IMACEM

ESTAMPADOS / EMPREINTES

## ADOQUINES / PAVÉS COBBLESTONE

### Adoquín irregular

Ref.: PAV-IRREGULAR-B  
Medidas: 116 x 52 cm



### Adoquín puerto

Ref.: PAV-PUERTO-B  
Medidas: 84 x 54 cm



### Adoquín clásico

Ref.: PAV-CLÁSICO-B  
Medidas: 118 x 52 cm



### Adoquín Belga

Ref.: PAV-BELGA-B  
Medidas: 74 x 42 cm



### Adoquín Serpentine

Ref.: PAV-SERPIENTE-B  
Medidas: 108 x 72 cm



### Adoquín Koko

Ref.: PAV-KOKO-B  
Medidas: 95 x 50 cm





# IMACEM

ESTAMPADOS / EMPREINTES

## ADOQUINES / PAVÉS COBBLESTONEE



**Adoquín rústico**

Ref.: PAV-RÚSTICO-B

Medidas: 63 x 43 cm



**Adoquín Cartagena**

Ref.: PAV-CARTAGENA-B

Medidas: 73 x 58 cm



**Adoquín Barcelona**

Ref.: PAV-BARCELONA-B

Medidas: 135 x 54 cm



**Adoquín Oregón**

Ref.: PAV-OREGÓN-B

Medidas:



**Adoquín Fez**

Ref.: PAV-FEZ-B

Medidas: 71 x 51 cm



**Adoquín Plano**

Ref.: PAV-PLANO-B

Medidas: 80 x 52 cm





**IMACEM**

**ESTAMPADOS / EMPREINTES**

**ADOQUINES / PAVÉS  
COBBLESTONE**

**Adoquín Almendral**

Ref.: PAV-ALMENDRAL-B

Medidas: 120 x 51 cm



ESTAMPADOS / EMPREINTES

## LADRILLOS / BRIQUES BRICKS

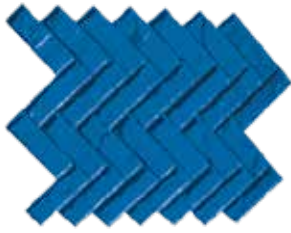
**Ladrillo árabe**

Ref.: BRI-ÁRABE-B  
Medidas: 85 x 65 cm

**Ladrillo cestería**

Ref.: BRI-CESTERIA-B  
Medidas: 80 x 40 cm

**Ladrillo espiga**

Ref.: BRI-ESPIGA-B  
Medidas: 90 x 65 cm

**Ladrillo AlhJbra**

Ref.: BRI-ALHJBRA-B  
Medidas: 77 x 38 cm

**Ladrillo Antequera**

Ref.: BRI-ANTEQUERA-B  
Medidas: 97 x 97 cm

**Ladrillo Cobeña**

Ref.: BRI-COBEÑA-B  
Medidas: 90 x 40 cm





# IMACEM

ESTAMPADOS / EMPREINTES

## LOSAS / DALLES / SLABS



### Losa Granada

Ref.:  
DAL-GRANADA-B  
DAL-GRANADA-J  
DAL-GRANADA-R  
Medidas: 90 x 45 cm



### Losa Tigris

Ref.: DAL-TIGRIS-B  
Medidas: 120 x 60 cm  
(60 x 30 cm)

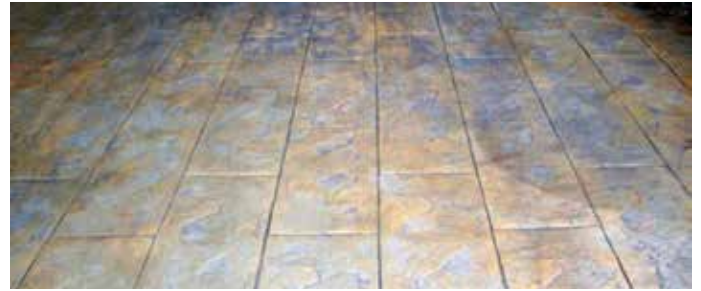

### Losa Treviso

Ref.: DAL-TREVISO-B  
Medidas: 120 x 30 cm  
(260 x 30 cm)



### Losa octogonal

Ref.:  
DAL-OCTOGONAL-B  
DAL-OCTOGONAL-J  
DAL-OCTOGONAL-R  
Medidas: 84 x 60 cm



### Losa india

Ref.: DAL-INDIA-B  
Medidas: 122 x 30 cm



### Losa rombos

Ref.: DAL-ROMBOS-B  
Medidas: 135 x 50 cm





# IMACEM

ESTAMPADOS / EMPREINTES

## LOSAS / DALLES / SLABS



### Losa Hawai

Ref.: DAL-HAWAI-B  
Medidas: 90 x 60 cm



### Losa Estocolmo

Ref.: DAL-ESTOCOLMO-B  
Medidas: 88 x 44 cm



### Losa Santa Fe

Ref.: DAL-SANTA FE-B  
Medidas: 120 x 30 cm  
(30 x 30 cm)

### Losa Flor

Ref.: DAL-FLOR-B  
Medidas: 90 x 60 cm



### Losa abujardada

Ref.: DAL-ABUJARDADA-B  
Medidas:  
91 x 58 cm  
85 x 37 cm  
64 x 37 cm

### Losa Venecia

Ref.: DAL-VENECIA-B  
Medidas: 80 x 75 cm





# IMACEM

ESTAMPADOS / EMPREINTES

## LOSAS / DALLES / SLABS



### Losa rotativa

Ref.: DAL-ROTATIVA-B  
Medidas: 98 x 98 cm



### Losa Beirut

Ref.: DAL-BEIRUT-B  
Medidas: 120 x 40 cm



### Losa Granada

Ref.: DAL-GRANADA-B  
Medidas: 90 x 45 cm



### Losa AtacJa

Ref.: DAL-ATACJA-B  
Medidas: 90 x 90 cm



### Losa Tokio

Ref.: DAL-TOKIO-B  
Medidas: 50 x 50 cm



### Losa New York

Ref.: DAL-NEWYORK-B  
Medidas: 120 x 60 cm (60 x 60)





# IMACEM

ESTAMPADOS / EMPREINTES

## LOSAS / DALLES / SLABS



### Losa romana

Ref.: DAL-ROMANA-B

Medidas: 61 x 61 cm



### Losa griega

Ref.: DAL-GRIEGA-B

Medidas: 60 x 60 cm



### Losa Bogotá

Ref.: DAL-BOGOTÁ-B

Medidas: 93 x 21 cm





# IMACEM

ESTAMPADOS / EMPREINTES

## BALDOSAS / CARREAUX TILE



### Baldosa San Francisco

Ref.: CAR-SAN FRANCISCO-B

Medidas: 90 x 90 cm



### Baldosa Laja

Ref.: CAR-LAJA-B

Medidas: 60 x 60 cm



### Baldosas 15

Ref.: CAR-BALDOSAS 15-B

Medidas: 90 x 60 cm





# IMACEM

ESTAMPADOS / EMPREINTES

## SILLERÍA / SELLES / ASHLAR

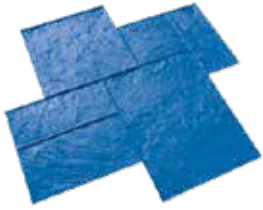

### Sillar Bolonia

Ref.: SEL-BOLONIA-B

Medidas: 91 x 91 cm



### Sillar Mares

Ref.: SEL-MARES-B

Medidas: 91 x 91 cm



### Sillar Texas

Ref.: SEL-TEXAS-B

Medidas: 91 x 91 cm



### Sillar árido

Ref.:

SEL-ARIDO-B

SEL-ARIDO-J

SEL-ARIDO-R

Medidas: 61 x 61 cm



### Sillar Laja

Ref.:

SEL-LAJA-J

SEL-LAJA-R

Medidas: 60 x 60 cm

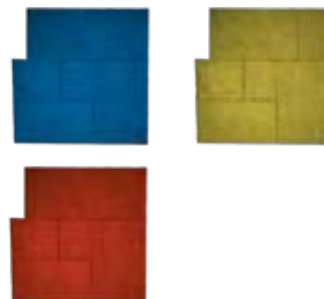

### Sillar Basalto

Ref.:

SEL-BASALTO-B

SEL-BASALTO-J

SEL-BASALTO-R

Medidas: 60 x 60 cm





ESTAMPADOS / EMPREINTES

## SILLERÍA / SELLES / ASHLAR



### Sillar Asturias

Ref.:  
SEL-ASTURIAS-B  
SEL-ASTURIAS-J  
SEL-ASTURIAS-R  
Medidas: 61 x 61 cm



### Sillar Sedona

Ref.:  
SEL-SEDONA-B  
SEL-SEDONA-J

Medidas: 60 x 60 cm





# IMACEM

ESTAMPADOS / EMPREINTES

## PIEDRAS / PIERRES / SLABS



**Piedra Inglesa**

Ref.: PIE-INGLESA-B  
Medidas: 90 x 40 cm



**Piedra Galicia**

Ref.: PIE-GALICIA-B  
Medidas: 80 x 70 cm

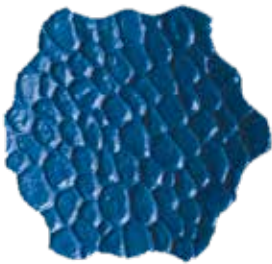

**Piedra Río**

Ref.: PIE-RIO-B  
Medidas: 80 x 80 cm

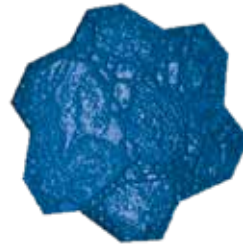

**Piedra Jardín**

Ref.: PIE-JARDIN-B  
Medidas: 90 x 90 cm

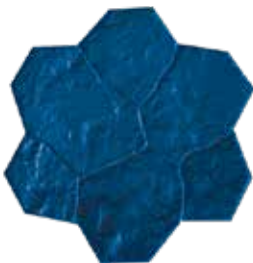
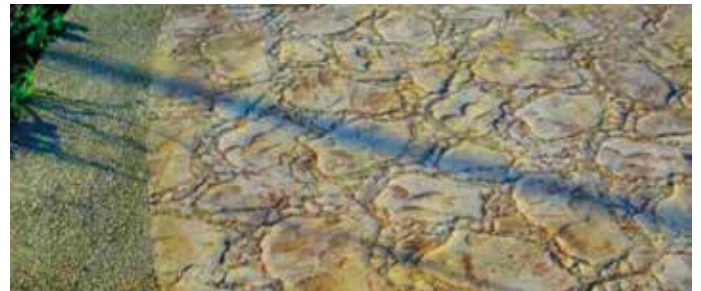

**Piedra Atenas**

Ref.: PIE-ATENAS-B  
Medidas: 58 x 58 cm



**Piedra Mar**

Ref.: PIE-MAR-B  
Medidas: 107 x 47 cm



ESTAMPADOS / EMPREINTES

## PIEDRAS / PIERRES / SLABS



**Piedra Nigeria**

Ref.: PIE-NIGERIA-B  
Medidas: 111 x 53 cm



**Piedra Molina**

Ref.: PIE-MOLINA-B  
Medidas: 90 x 90 cm



**Piedra Castillo**

Ref.: PIE-ASTILLO-B  
Medidas: 110 x 60 cm



**Piedra Cerdeña**

Ref.: PIE-CERDEÑA-B  
Ref.: PIE-CERDEÑA-J  
Ref.: PIE-CERDEÑA-R  
Medidas: 75 x 75 cm



**Piedra Tetuán**

Ref.: PIE-TETUAN-B  
Medidas: 90 x 90 cm



**Piedra Laja**

Ref.: PIE-LAJA-B  
Medidas: 90 x 90 cm



ESTAMPADOS / EMPREINTES

## PIEDRAS / PIERRES / SLABS

**Piedra Cantabria**

Ref.: PIE-CANTABRIA-B  
 Medidas: 119 x 48 cm

**Piedra Apalache**

Ref.: PIE-APALACHE-B  
 Medidas: 110 x 60 cm

**Piedra Jardín Atlanta**

Ref.: PIE-JARDIN ATLANTA-B  
 Medidas: 115 x 115 cm

**Piedra Rodas**

Ref.: PIE-RODAS-B  
 Medidas: 90 x 40 cm





# IMACEM

ESTAMPADOS / EMPREINTES

## MADERAS / BOIS / WOOD



### Tarima Pino

Ref.: BOI-TARIMA PINO-B  
Medidas: 150 x 50 cm (15 cm)



### Viga Vieja

Ref.: BOI-VIGA VIEJA-B  
Medidas:  
60 x 25 cm  
90 x 25 cm  
120 x 25 cm  
150 x 25 cm



### Tarima Nogal

Ref.: BOI-TARIMA NOGAL-B  
Medidas: 127 x 46 cm (7,5 cm)



### Madera Canada

Ref.: BOI-MADERA CANADA-B  
Medidas: 123 x 50 cm



### Madera Alpes

Ref.: BOI-MADERA ALPES-B  
Medidas:  
180 x 30 cm  
120 x 30 cm  
90 x 30 cm  
60 x 30 cm



### Tarima Finlandia

Ref.: BOI-TARIMA FINLANDIA-B  
Medidas: 61 x 61 cm





# IMACEM

ESTAMPADOS / EMPREINTES

## CALZADAS / PROMENADE FOOTPATHS



### Calzada Romana

Ref.: PRO-ROMANA-B  
Medidas: 121 x 62 cm



### Calzada Francesa

Ref.: PRO-FRANCESA-B  
Medidas: 80 x 80 cm



### Calzada Azteca

Ref.: BOI-AZTECA-B  
Medidas: 85 x 65 cm



### Calzada Lisboa

Ref.: PRO-LISBOA-B  
Medidas: 80 x 60 cm





# IMACEM

ESTAMPADOS / EMPREINTES

## VERTICAL



### Vertical Lajas pared

Ref.: VER-LAJAS PARED-B

Medidas: 70 x 40 cm



### Vertical Bolonia

Ref.: VER-BOLONIA-B

Medidas: 50 x 38 cm

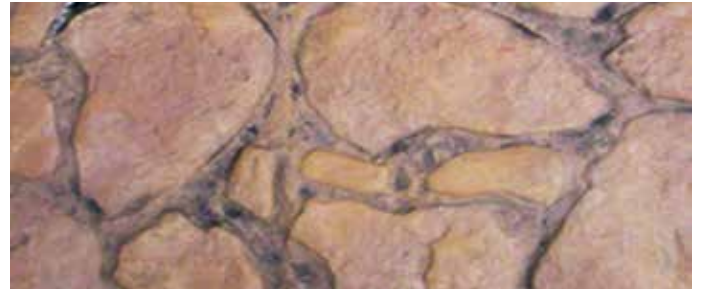

### Vertical Pizarra Pirineos

Ref.: VER-PIZARRA PIRINEOS-B

Medidas: 45 x 36 cm



### Vertical Ladrillo Pared

Ref.: VER-LADRILLO PARED-B

Medidas: 66 x 32 cm



### Vertical Río Grande

Ref.: VER-RIO GRANDE-B

Medidas: 63 x 39 cm



### Vertical Caucaso

Ref.: VER-CAUCASO-B

Medidas: 69 x 25 cm



## VERTICAL

### Vertical Cartagena

Ref.: VER-CARTAGENA-B  
Medidas: 71 x 57 cm



### Vertical Escocia

Ref.: VER-ESCOCIA-B  
Medidas: 68 x 29 cm



### Vertical Loseta Agua

Ref.: VER-LOSETA AGUA-B  
Medidas:



### Vertical San Sebastián

Ref.: VER-SAN SEBASTIÁN-B  
Medidas: 69 x 25 cm



### Vertical Piedra África

Ref.: VER-PIEDRA AFRICA-B  
Medidas:



### Vertical Piedra Balcanes

Ref.: VER-PIEDRA BALCANES-B  
Medidas:



ESTAMPADOS / EMPREINTES

## VERTICAL



### Vertical Ladrillo Antiguo

Ref.: VER-LADRILLO ANTIGUO-B  
Medidas:



### Vertical Apeninos

Ref.: VER-APENINOS-B  
Medidas: 61 x 50 cm



### Vertical Mont Blanc

Ref.: VER-MONT BLANC-B  
Medidas: 80 x 29 cm



### Vertical Muro Andaluz

Ref.: VER-MURO ANDALUZ-B  
Medidas:



### Vertical Piedra Ostionera

Ref.: VER-PIEDRA OSTIONERA-B  
Medidas:



### Vertical Roca Asia

Ref.: VER-ROCA ASIA-B  
Medidas:

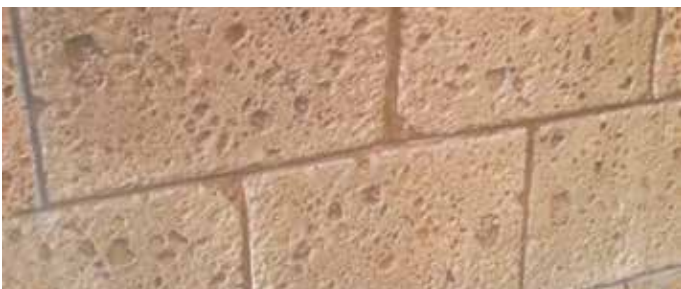



# IMACEM

ESTAMPADOS / EMPREINTES

## MANTAS TEXTURA / TEXTURE SKINS / TEXTURES DE PEAUX



**Manta Torino**

Ref.: TEX-TORINO-J  
Medidas: 90 x 90 cm



**Manta Atacama**

Ref.: TEX-ATACAMA-J  
Medidas:  
90 x 90 cm  
110 x 110 cm



**Manta Tairona**

Ref.: TEX-TAIRONA-J  
Medidas: 90 x 90 cm



**Manta Arizona**

Ref.: TEX-ARIZONA-J  
Medidas: 80 x 80 cm



**Manta San Antonio**

Ref.: TEX-SAN ANTONIO-J  
Medidas: 90 x 90 cm



**Manta Almería**

Ref.: TEX-ALMERÍA-B  
Medidas: 90 x 90 cm





ESTAMPADOS / EMPREINTES

# IMACEM

## MANTAS TEXTURA / TEXTURES DE PEaux / TEXTURE SKINS



**Manta Mediterráneo**

Ref.: TEX-MEDITERRÁNEO-J

Medidas: 90 x 90 cm



**Manta Sahara**

Ref.: TEX-SAHARA-J

Medidas: 80 x 80 cm



**Logos personalizados/  
Logos personalisés/  
Customised logos:**



## MINI:



**Manta Kogi**

Ref.: TEX-MINI KOGI-J

Medidas: 60 x 50 cm



**Manta Irland**

Ref.: TEX-MINI IRLAND-J

Medidas: 60 x 60 cm



**Manta Wales**

Ref.: TEX-MINI WALES-J

Medidas: 50 x 50 cm



**Manta Arte**

Ref.: TEX-MINI ARTE-B

Medidas: 50 x 50 cm

## LLANAS TEXTURA:



Ref.: TEX-80-J



Ref.: TEX-81-J



Ref.: TEX-82-J



Ref.: TEX-83-J



Ref.: TEX-84-J



## CIRCULARES / CIRCULAIRES CIRCULARS

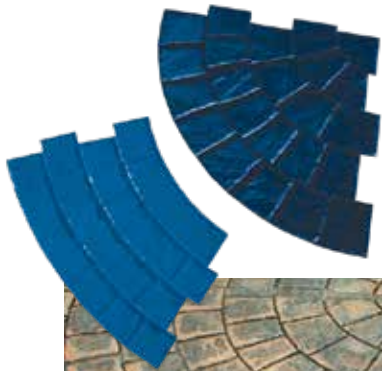

### Circular Peñalisa

Ref.: CIR-PEÑALISA-B

Medidas:

INTERIOR Ø 150 cm

EXTERIOR Ø 270 cm



### Circular Maya

Ref.: CIR-MAYA-B

Medidas: Ø 120 cm



### Rosa de los Vientos

Ref.: CIR-ROSA DE LOS  
VIENTOS-B

Medidas: Ø 120 cm



# IMACEM



### Brújula Combo

Ref.: CIR-BRÚJULA COMBO-B

Carte-boussole / Rosa de los  
vientos / compass rose

### Brújula

Ref.: CIR-BRÚJULA-B

Medidas:



### Cádiz Sun

Ref.: CIR-CADIZ SUN-B

Medidas: Ø 80 cm



### Redondela Exterior

Ref.: CIR-REDONDELA  
EXTERIOR-B

Medidas: Ø 150 cm

### Redondela Interior

Ref.: CIR-REDONDELA  
INTERIOR-B

Medidas: Ø 100 cm



## CENEFAS / VALENCES



# IMACEM



**Cenefa Canto Rodado**

Ref.: CEN-CANTO RODADO-R  
Medidas: 85 x 22 cm



**Cenefa Belga**

Ref.: CEN-BELGA-R  
Medidas: 65 x 14 cm



**Viga Vieja 90**

Ref.: CEN-VIGA VIEJA 90-R  
Medidas: 90 x 25 cm



**Cenefa Estrecho**

Ref.: CEN-ESTRECHO-R  
Medidas: 83 x 21 cm



**Cenefa Austriaca**

Ref.: CEN-AUSTRIACA-R  
Medidas: 75 x 22 cm



**Cenefa Ladrillo Tosco**

Ref.: CEN-LADRILLO TOSCO-R  
Medidas: 83 x 21 cm



**Cenefa Lagos**

Ref.: CEN-LAGOS-R  
Medidas: 79 x 20 cm



**Cenefa Ladrillo Circular**

Ref.: CEN-LADRILLO CIRCULAR-R  
Medidas: 90 x 23 cm



**Cenefa Adoquín Clásico**

Ref.: CEN-ADOQUIN CLÁSICO-R  
Medidas: 105 x 14 cm



**Cenefa Canal**

Ref.: CEN-CANAL-R  
Medidas: 91 x 22 cm



## CENEFAS / VALENCES



# IMACEM



### Cenefa Calzada Romana

Ref.: CEN-CALZADA ROMANA-R  
Medidas: 126 x 20 cm



### Cenefa Moscú

Ref.: CEN-MOSCÚ-R  
Medidas: 79 x 20 cm



### Cenefa Amberes

Ref.: CEN-AMBERES-R  
Medidas: 75 x 21 cm



### Cenefa Bucarest

Ref.: CEN-BUCAREST-R  
Medidas: 107 x 16 cm



### Cenefa Conil

Ref.: CEN-CONIL-R  
Medidas: 127 x 46 cm



### Cenefa Plano

Ref.: CEN-PLANO-R  
Medidas: 83 x 21 cm



### Esquina Conil

Ref.: CEN-ESQUINA CONIL-R  
Medidas: 50 x 46 cm



### Cenefa Azulejo París

Ref.: CEN-AZULEJO PARIS-R  
Medidas: 120 x 35 cm

### Esquina París

Ref.: CEN-ESQUINA PARIS-R  
Medidas: 50 x 46 cm





# IMACEM

ESTAMPADOS / EMPREINTES

**VARIOS / DIVERS / VARIOUS**

**Acera Madrid**

Ref.: DIV-ACERA MADRID-B



**Rampa Piano**

Ref.: DIV-RAMPA PIANO-B

Medidas: 60 x 60 cm

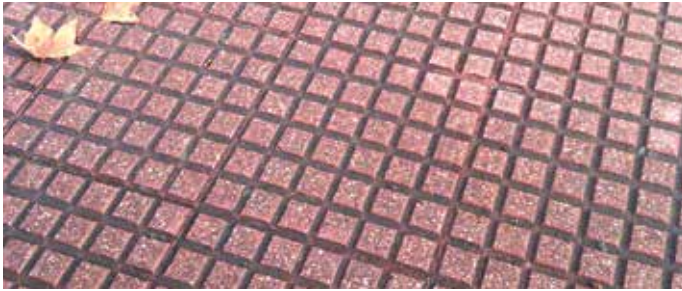

**Líneas**

Ref.: DIV-LÍNEAS-B

Medidas: 125 x 30 cm



**Botones**

Ref.: DIV-BOTONES-B

Medidas: 80 x 40 cm



## RODILLOS / ROULETTES / ROLLERS



**Rodillo Guadiana**  
Ref.: ROU-GUADIANA-O



**Rodillo Tajo**  
Ref.: ROU-TAJO-O



**Rodillo Magdalena**  
Ref.: ROU-MAGDALENA-O



**Rodillo Ebro**  
Ref.: ROU-EBRO-O



**Rodillo Pino**  
Ref.: ROU-PINO-O



### Rodillos



**Rodillo Madera**  
Ref.: ROU-MADERA-O



**Rodillo Nilo**  
Ref.: ROU-NILO-O



**Rodillo Roca**  
Ref.: ROU-ROCA-O



**Rodillo Árido**  
Ref.: ROU-ÁRIDO-O



**Rodillo Caspio**  
Ref.: ROU-CASPIO-O



# IMACEM



# IMACEM

ESTAMPADOS / EMPREINTES

## HERRAMIENTAS / OUTILS TOOLS

### Talocha Magnesio

Ref.: OUT-TALOCHA MAGNESIO

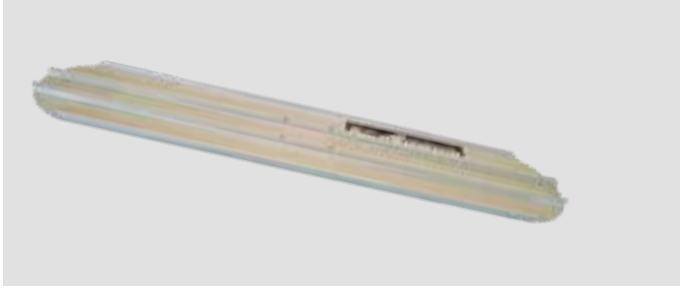

### Llana Texas Pro

Ref.: OUT-LLANA TEXAS

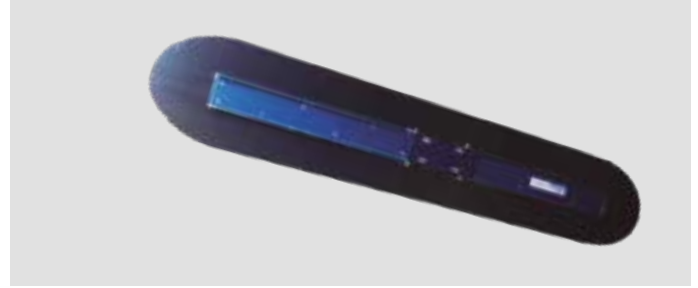

### Llana California

Ref.: OUT-LLANA CALIFORNIA



### Mango Aluminio

Ref.: OUT-MANGO ALUMINIO

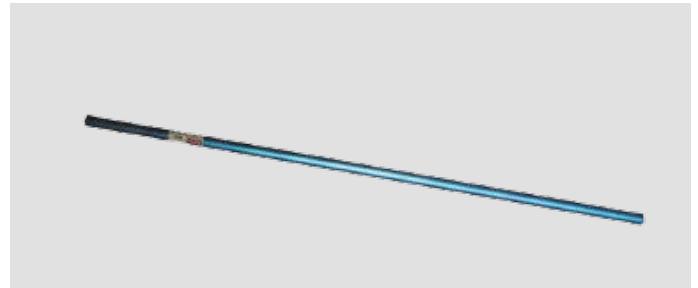

### Orbitel Pro Giratorio

Ref.: OUT-ORBITEL PRO  
GIRATORIO  
(PARA CALIFORNIA Y TALOCHA)



### A) Orbitel Fijo (Talocha)

Ref.: OUT-ORBITEL FIJO-T

### B) Orbitel Fijo (California)

Ref.: OUT-ORBITEL FIJO-C

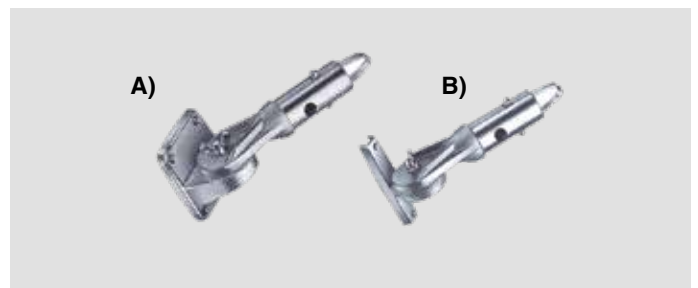

## HERRAMIENTAS / OUTILS TOOLS

**Llana Magnesio**

Ref.: OUT-LLANA MAGNESIO



**Llana Piscina**

Ref.: OUT-LLANA PISCINA

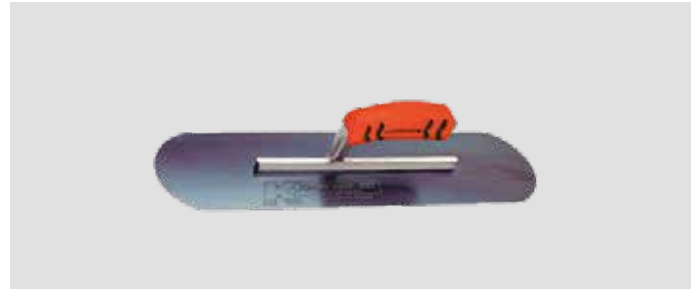

**Canteador Curva**

Ref.: OUT-CURVA



**Canteador Plana**

Ref.: OUT-CANTEADOR PLANA



**Pison**

Ref.: OUT-PISON



**Rastrillo**

Ref.: OUT-RASTRILLO





**IMACEM**

**ESTAMPADOS / EMPREINTES**

**HERRAMIENTAS / OUTILS  
TOOLS**

**Cinzel 10cm**

Ref.: OUT-CINCEL-10



**Cinzel 4 cm**

Ref.: OUT-CINCEL-4



**Cinzel 30 cm**

Ref.: OUT-CINCEL-30



**Cinzel 20 cm**

Ref.: OUT-CINCEL-20



**Roller Textura**

Ref.: OUT-ROLLER TEXTURA

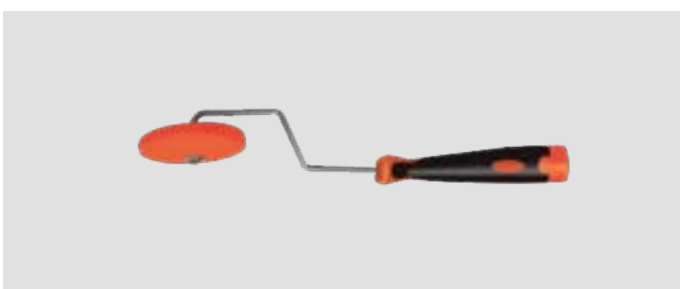

**Gancho**

Ref.: OUT-GANCHO





# IMACEM

ESTAMPADOS / EMPREINTES

## HERRAMIENTAS / OUTILS TOOLS

**Llaguero**

Ref.: OUT-LLAGUERO



**Guantes Neopreno Pro**

Ref.: OUT-GUANTES NEOPRENO  
PRO



**Zapatos Puas**

Ref.: OUT-ZAPATOS PUAS



**KIT Talocha**

Ref.: OUT-KIT TALOCHA



**KIT California 90**

Ref.: OUT-KIT CALIFORNIA 90





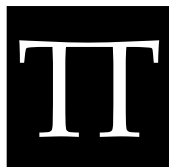

Calle Rosas, 33  
46940 Manises, España

T. +34 963 925 989  
[info@topciment.com](mailto:info@topciment.com)  
[www.topciment.com](http://www.topciment.com)